



Controlul
Accesului



Prezenta
Pontaj



Sistem integrat pentru înregistrarea exacta a prezentei si controlul accesului persoanelor

INTRODUCERE

Time Manager reprezinta o solutie completa de înregistrare a prezentei, pontajului și controlul accesului, bazata pe înregistrarea cu acuratete a timpilor personalului la locul de munca. Interfetele prietenoase si usor de urmarit, permit utilizatorului sa monitorizeze fiecare aspect al timpului petrecut în activitatea zilnica. Configurarea flexibila a programului fac posibila instalarea și functionarea pentru o gama larga de domenii de activitate. Functia de control al accesului asigura si monitorizeaza accesul autorizat in orice arie, acest lucru ofera un mai mare control si raportare administratiei societatii.

Time Manager doreste sa reduca costurile administrative specifice si introduce o serie de optiuni pentru a se alinia oricarui tip de activitate, fiind un sistem deschis atat software cat si hardware.

BENEFICII

Reduce timpul consumat si costurile aferente prin:

- ✓ eliminarea completa a formularelor de pontaj;
- ✓ calcularea automata a salariului brut si a orelor suplimentare;
- ✓ focalizarea angajatilor asupra sarcinilor de lucru;

Mareste eficienta si productivitatea:

- ✓ evidentiaza problemele imediat ce apar - TimeManager este un sistem in timp real;
- ✓ ofera rapoarte detaliate pentru informarea calitativa a administratiei;
- ✓ asigura conformitatea societatii cu incadrarea si respectarea legislatiei specifice;
- ✓ permite implementarea eficienta a unor aspecte privind lucrul flexibil;

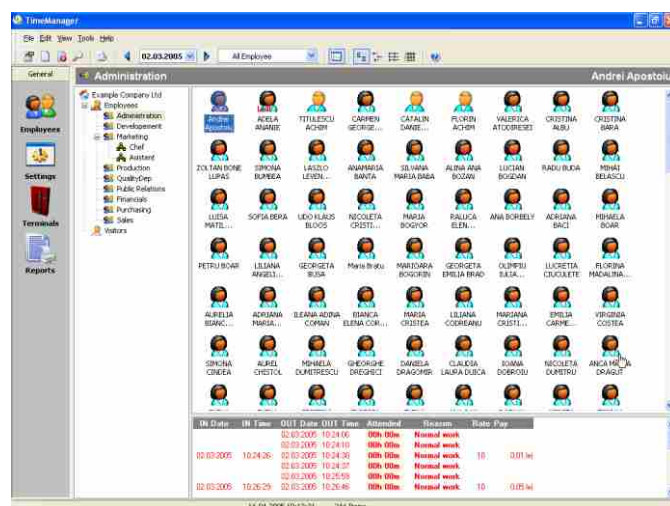

Time Manager reduce costurile administrative pentru înregistrarea timpilor activitatii angajatilor si asista la evitarea subiectivismului pontajului manual. Elimina si previne posibile erori ale pontajului, asigura o administrare a concediilor si a absentei in acord cu regulamentele interne.

CARACTERISTICI SPECIALE

Administrarea Personalului

Pe lângă datele de baza si poza angajatului se pot defini pana la 20 de campuri cu informatii aditionale. Angajatii marcati ca plecati din societate pot fi oricand reinstantati, toate datele de prezenta pot fi consultate pentru eventuale raportari ulterioare.

Programe si Schimburi de lucru

Time Manager se aliniază cerintelor de flexibilitate a activitatii angajatilor. In acest scop se pot defini programe flexibile de lucru, cu evidentierea lucrului de noapte si a pauzelor de masa. Utilizarea planurilor de rotatie a programelor de lucru realizeaza urmarirea activitatii angajatilor in societatile productive. Alternativ se poate defini chiar si un plan de activitate al angajatului pe perioada unui an de zile.

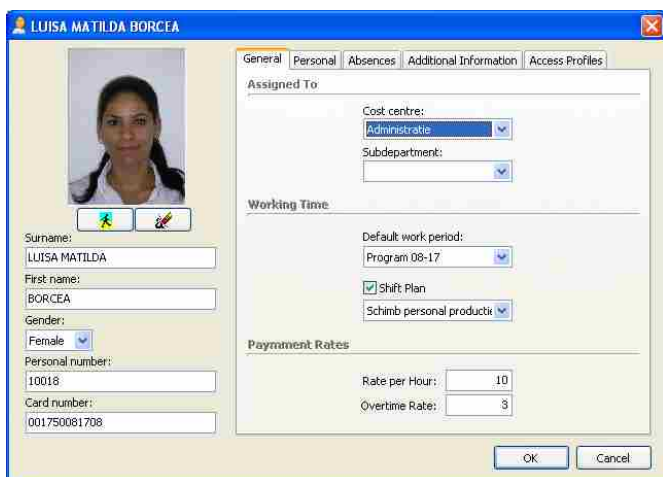

Numar nelimitat de personal organizat pe centre de cost si departamente

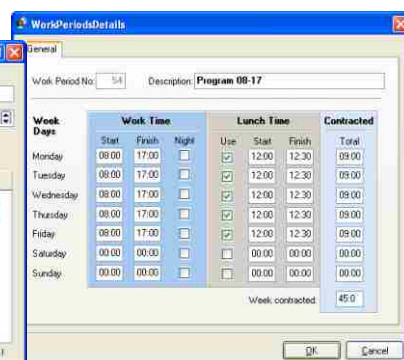
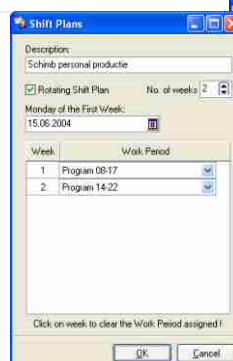



Controlul
Accesului

Prezenta
Pontaj

- All Employee
- Clocked In
- Absent Only
- Late Only
- On Holiday
- Sick Only

Afisarea starilor de prezenta prin intermediul culorilor ofera utilizatorului o urmarire mai usoara a personalului din subordine

Planificarea si urmarirea absentelor

Planificarea absentelor este posibila pentru fiecare angajat. Concediul de odihna poate fi planificat pe mai multe perioade, pe parcursul efectuarii acestuia sunt evidentiata zilele ramase fata de planificarea contractuala. Pot fi definite un numar nelimitat de motive de absenta, acestea pot fi platite cu un procent din tariful de baza sau nu.

Description	Reason	Start	End	Planned	Taken
Concediu	Holiday	17.06.2005	30.06.2005	30	10
Curs Specializare	Training	12.04.2005	17.04.2005	5	4

Reason

Description: Holiday

Image: Holidays - Green shirt

Pay this reason

Make Attended Time Zero

Pay rate factor (percentage from employees rate): 50 %

OK Cancel

Reprezentare iconografica intuitiva a personalului, specifica pentru barbati si femei



General Personal Absences Additional Information Access Profiles

Available Access Profiles: Profil personal administrativ, Profil conducere

Assigned Profiles: Profil personal productie

Profil personal productie

- Access Profiles
- Terminals
- Profil personal productie
- Profil personal administrativ
- Profil conducere

Poarta principala

Controlul accesului

Time Manager permite utilizatorilor sa controleze accesul utilizand profile de acces, care sunt create pe baza sistemului hardware. Persoanelor le este permis accesul numai prin zonele definite in profilele ale caror membri sunt. Intreaga activitate este inregistrata astfel compania poate sa urmareasca miscarea personalului inspre si in zonele de interes. Acest lucru ofera un control ridicat si securitate companiei precum si vizitatorilor. Evenimentele de acces sunt procesate in timp real fapt ce permite urmarirea si prevenirea unor posibile fraude in anumite zone.

Rapoarte extinse si personalizabile

Time Manager ofera un set standard de rapoarte pregatite pentru generare. Orice tip de raport poate fi customizat in functie de specificul si cerintele clientului. Modul de ierarhizare pe directoare ofera posibilitatea utilizatorilor de a genera si grupa rapoarte mai usor. Pornind de la rapoarte standard privind detaliile personalului, prezenta detaliata zilnica pana la sumarul activitatii lunare si salariul brut, toate aceste rapoarte pot fi generate la solicitarea utilizatorului pentru un singur angajat sau un intreg departament.

Cost Centre	Administrative	Employees Holiday Entitlement (Days)	Employees Detailed
Name	Joined	Reason	Days
ANDREA ARELA		Holiday	0 0 0 0
ROBREA TIMONA		Holiday	0 0 0 0
CRISTINA MARINA			

Cost centre	Administrative	Employee Summary
Para Nr	Name	Card ID
10002	ACHIM TUDOLESCU	001750004900
10003	ALMANA CARMEN GEORGIE	001750004295
10004	ARSENE CATALIN DANI	00175000722
10005	ACHIM FLORIN	00175000271
10006	ATCIRESSEI VALERICA	00175000212
10007	ALBU CRISTINA	001750004246
10008	BARA CRISTINA	00175000379
10009	BOHE LUPAS ZOLTAN	001750004322
10010	BUMBREA SIMONA	001750002109
10011	BERCEZ LASZLO LEVENT	00175000112
10012	BANTA ANAMARIA	001750002099
10013	BALAZ SILVANA MARIA	001750003757
10014	BIZGAN ALINA ANA	001750004100
10015	BOBDAI LUCIAN	001750004183
10016	BUDA RIGU	001750004170
10017	BEJASCU MIHAI	001750002008
10018	BORCEA LUI SAMANTILDA	00175000708
10019	BERA SOPHIA	00175000501
10020	BLCOS JDD KLAUS	001750004235
10022	BOYOY MARIA	001750002003
10024	BORBELY ANA	001750002026

UserDetails

User name: raul

Password: ****

Confirm password: ****

Rights: Cost Centres

- Cost Centres
- Reasons
- Additional Information for Employees
- Statutory Days
- Work Periods
- Shift Plans
- Access Profiles
- Users
- Can Run Reports

OK Cancel

UserDetails

User name: raul

Password: ****

Confirm password: ****

Rights: Cost Centres

- Administratie
- Proiectare
- Marketing
- Productie
- Asigurarea calitatii
- Relatii cu clientii
- Contabilitate
- Achizitie
- Vanzari

Select All Deselect All

OK Cancel

Securitate in mediu de operare multiclient

Obiectivul este instalarea clientului Time Manager pe calculatorul fiecarui sef de departament. Cerintele ridicate de obiectivitate si confidentialitate asupra evenimentelor de prezenta si pontaj sunt asigurate prin alocarea selectiva de drepturi de acces a utilizatorilor. Acestia pot fi administratori si sa defineasca noi utilizatori, sau pot sa-si schimbe parola de acces cu usurinta, odata cu accesul in program. Fiecare sef de departament poate sa vada doar personalul din subordine si sa efectueze corectiile necesare.

Hardware - colectarea datelor

Time Manager realizeaza comunicatia cu echipamentele prin intermediul modulelor de comunicatie. Acestea sunt aplicatii independente si rezidente care ruleaza non-stop si realizeaza interfatarea intre sistemul hardware si Time Manager. Acest fapt permite dezvoltarea unor sisteme de achizitie complexe, ce pot satisface cele mai exigente situatii de integrare. Pe langa produse ale firmelor Crosspoint, PCS Systemtechnik, sunt posibile dezvoltari viitoare si pentru alte tipuri de echipamente.